



10° GRAN REMATE DEL NORESTE SANTAFESINO

Angus y Brangus del litoral para todo el continente



CATÁLOGO DIGITAL 2024

INFORMACIÓN + VIDEOS + PREOFERTAS



10° GRAN REMATE DEL NORESTE SANTAFESINO

Angus y Brangus del Litoral para todo el continente

80

Toros Angus y Brangus de 3 años, col. y neg.
(Incluso padres de plantel).

2

Temeras Brangus Elite.
Hijas de ROCKERO y NANDO.

15

Vaq. Brangus G.A. y Controladas
(futuras donantes) C/gtia. de preñez y paridas.

25

Vaq. Angus P.P. y Selecc.
(futuras donantes) C/gtia. de preñez y paridas.

Nacidos y criados en
Entre Ríos.
Conocen Mio Mio

Todos los reproductores tienen
al menos 2 inmunizaciones
(inta rafaela)

JUEVES

26
SEP

13:30 HS



Sociedad Rural
de Vera

- PRESENCIAL
- STREAMING Y PREOFERTAS

ROSGAN  Streaming:
rosgan.com.ar



**GUILLERMO
LEHMANN**

COOPERATIVA agrícola ganadera Ltda



10° GRAN REMATE DEL NORESTE SANTAFESINO

Angus y Brangus del Litoral para todo el Continente

PREOFERTAS

- **INICIO:** Lunes 23 de Septiembre - 19:00 Hs.
- **CIERRE:** Jueves 26 de Septiembre - 10:00 Hs.

ROSGAN   **Streaming:**
rosgan.com.ar

- **7%** de desc. en preoferta ganadora.
- **4%** de desc. en la primer oferta del lote.
- **2%** de desc. a quien oferte en el lote.

CONDICIONES COMERCIALES

- **90** dias libres (opcional 180 dias al 8% con echeq) o **5** cuotas (30 - 60 - 90 -120 y 150 dias).
- **10%** de desc. por pago al contado.
 - Flete Gratis.



10° GRAN REMATE DEL NORESTE SANTAFESINO

Angus y Brangus del Litoral para todo el continente

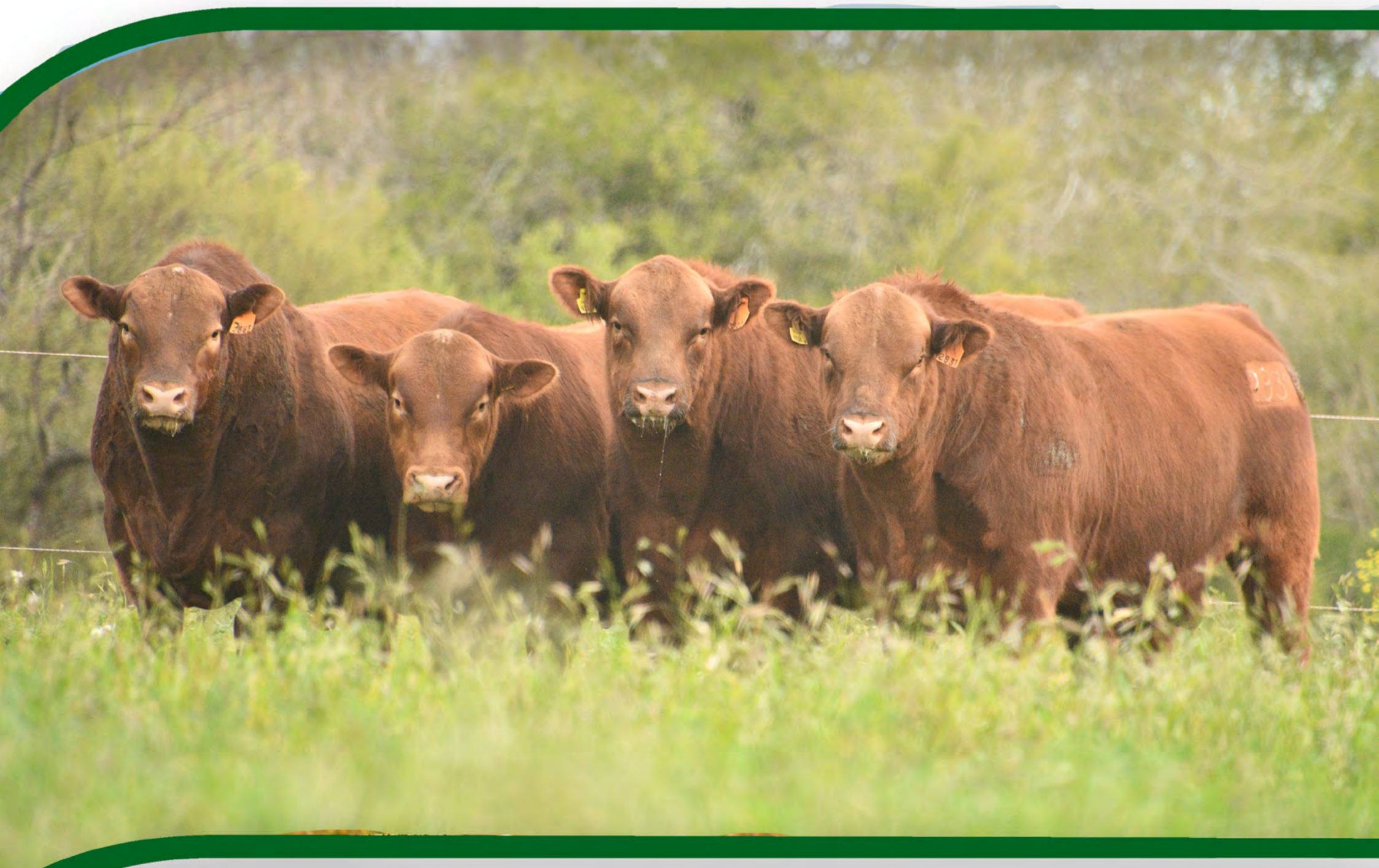

TOROS ANGUS

[PREOFERTAR](#)
[VER VIDEO](#)

FICHA

F.NAC	17/03/22
PESO AL NACER	44 Kg
PESO 210 DIAS	316 Kg
PESO 505 DIAS	803 Kg
PESO ACTUAL	980 Kg
CE ACTUAL	42 Cm
BAJO PESO	SI

PADRE

“REDOMON”
LUQUENSE 2609 REDOMON T/E

MADRE

“PINTURITA”
LUQUENSE 2236 ENTRADOR 1590-T/E-

AB MATERNO

“ENTRADOR”
LUQUENSE 1911 ENTRADOR -T/E-

OV
1

“DOMADOR”
LUQUENSE 3099
REDOMÓN 2236 T/E

Campeón Senior de la Exposición Litoral 2024. Toro de impactante largo corporal y muy ancho cuando se lo mira de atrás que acompaña con un destacado fenotipo. Sus sobresalientes depts moderado al nacer pero de impactante crecimiento, peso final como de C.E y muy positivo en leche terminan de completar a este excelente reproductor de innovadora línea genética. Su padre **Luquense 2609 Redomón**, toro padre de la nueva generación que nos viene sorprendiendo por su destacada descendencia con sangre abierta. Hijo de Red Renown, toro canadiense de la cabaña U2 RANCH, toro muy útil para abrir líneas de sangre dentro del Angus Colorado. Su madre, **Luquense 2236 Pinturita**, hija de **Luquense 1911 Entrador**, Campeón Ternero Mayor en Palermo 2016 y Res. Campeón Dos Mayor en Palermo 2017, luego adquirido por Semex Argentina. En su línea materna encontramos a la gran **Luquense 1590 Estrellita** la donante mas destacadas de los últimos tiempos madre de **Traqueto, Escolta** y de **Luquense 2204 Guana** única Bi-Gran Campeón Hembra 2020/21 de la Expo del Litoral e iniciadora de una de las familias mas importante y solidas de nuestro programa genético.

DEPS

PN	PD	LECH	PF	CE	E.G.D.	E.G.C.	A.O.B.	% G.I.	% C.M.
0.0	+8.4	+3.4	+23.0	+1.4	+0.09	-0.09	-0.3	+0.02	-0.1

ORDEN DE
VENTA
02

RP	PELO	PADRE	AB MATERNO	FEC. NAC.	PESO	CE	BAJO PESO
2905	COL	SOLIDO	PAYA-DOR	04/04/21	890 Kg	41 Cm	-

DEPS

PN	PD	LECH	PF	CE	E.G.D.	E.G.C.	A.O.B.	% G.I.	% C.M.
+0.8	+5.8	+2.4	+27.8	+1.6	+0.02	+0.08	+2.2	-0.05	+0.3

[PREOFERTAR](#)[VER VIDEO](#)

ORDEN DE
VENTA
03

RP	PELO	PADRE	AB MATERNO	FEC. NAC.	PESO	CE	BAJO PESO
3125	NEG	DON RAUL	BIS-MARCK	26/03/22	880 Kg	41 Cm	-

DEPS

PN	PD	LECH	PF	CE	E.G.D.	E.G.C.	A.O.B.	% G.I.	% C.M.
+0.7	+3.6	+3.7	+6.5	+1.6	0.00	+0.01	+0.8	-0.01	+0.4

[PREOFERTAR](#)[VER VIDEO](#)

ORDEN DE
VENTA
03

RP	PELO	PADRE	AB MATERNO	FEC. NAC.	PESO	CE	BAJO PESO
3131	COL	TRUENO	ENTRA-DOR	30/03/22	820 Kg	41 Cm	-

DEPS

PN	PD	LECH	PF	CE	E.G.D.	E.G.C.	A.O.B.	% G.I.	% C.M.
+0.8	+9.9	-2.6	+27.6	+1.6	0.00	+0.11	+2.1	+0.03	+0.4

[PREOFERTAR](#)[VER VIDEO](#)

ORDEN DE
VENTA
04

RP	PELO	PADRE	FEC. NAC.	PESO	CE	BAJO PESO
1379	COL	MEDA-LLO	04/08/21	830 Kg	40 Cm	-

[PREOFERTAR](#)[VER VIDEO](#)

ORDEN DE
VENTA
04

RP	PELO	PADRE	FEC. NAC.	PESO	CE	BAJO PESO
1535	NEG	ETRUSCO	01/10/21	880 Kg	39 Cm	-

[PREOFERTAR](#)

[VER VIDEO](#)

ORDEN DE
VENTA
05

RP	PELO	PADRE	FEC. NAC.	PESO	CE	BAJO PESO
1561	NEG	ETRUSCO	14/09/21	852 Kg	38 Cm	SI

[PREOFERTAR](#)

[VER VIDEO](#)

ORDEN DE
VENTA
06

RP	PELO	PADRE	FEC. NAC.	PESO	CE	BAJO PESO
1131	COL	MEDALLO	31/08/21	835 Kg	37 Cm	SI

[PREOFERTAR](#)

[VER VIDEO](#)

ORDEN DE
VENTA
06

RP	PELO	PADRE	FEC. NAC.	PESO	CE	BAJO PESO
1245	COL	LUQUENSE 2005 DOCTOR	11/10/21	845 Kg	41 Cm	SI

[PREOFERTAR](#)

[VER VIDEO](#)

ORDEN DE
VENTA
07

RP	PELO	PADRE	FEC. NAC.	PESO	CE	BAJO PESO
1511	NEG	ETRUSCO	04/08/21	805 Kg	37 Cm	SI

[PREOFERTAR](#)

[VER VIDEO](#)

ORDEN DE
VENTA
07

RP	PELO	PADRE	FEC. NAC.	PESO	CE	BAJO PESO
1537	NEG	ADMIRABLE	04/09/21	825 Kg	38 Cm	-

[PREOFERTAR](#)

[VER VIDEO](#)

ORDEN DE
VENTA
7

RP	PELO	PADRE	FEC. NAC.	PESO	CE	BAJO PESO
1547	NEG	ADMIRABLE	12/09/21	865 Kg	41 Cm	SI

[PREOFERTAR](#)

[VER VIDEO](#)

ORDEN DE
VENTA
08

RP	PELO	PADRE	FEC. NAC.	PESO	CE	BAJO PESO
1107	COL	LUQUENSE 2005 DOCTOR	02/09/21	860 Kg	40 Cm	-

[PREOFERTAR](#)

[VER VIDEO](#)

ORDEN DE
VENTA
08

RP	PELO	PADRE	FEC. NAC.	PESO	CE	BAJO PESO
1285	COL	LUQUENSE 2005 DOCTOR	10/11/21	855 Kg	42 Cm	-

[PREOFERTAR](#)

[VER VIDEO](#)

ORDEN DE
VENTA
09

RP	PELO	PADRE	AB MATERNO	FEC. NAC.	PESO	CE	BAJO PESO
3043	COL	MEDALLO	CAÑON	06/09/21	890 Kg	40 Cm	-

DEPS									
PN	PD	LECH	PF	CE	E.G.D.	E.G.C.	A.O.B.	% G.I.	% C.M.
+0.5	-1.3	+1.5	+5.0	+1.5	+0.05	+0.43	+0.6	0.00	0.0

[PREOFERTAR](#)

[VER VIDEO](#)

ORDEN DE
VENTA
10

RP	PELO	PADRE	AB MATERNO	FEC. NAC.	PESO	CE	BAJO PESO
3275	NEG	RESOURCE	LUQUENSE 1113	02/09/22	845 Kg	39 Cm	-

DEPS		
PN	PD	LECH
+1.4	+13.8	-0.3

[PREOFERTAR](#)

[VER VIDEO](#)

ORDEN DE
VENTA
10

RP	PELO	PADRE	FEC. NAC.	PESO	CE	BAJO PESO
1501	NEG	ADMIRABLE	02/09/21	880 Kg	39 Cm	-

[PREOFERTAR](#)

[VER VIDEO](#)

ORDEN DE
VENTA
11

RP	PELO	PADRE	FEC. NAC.	PESO	CE	BAJO PESO
2001	COL	TRAQUETO	02/04/22	845 Kg	41 Cm	SI

[PREOFERTAR](#)

[VER VIDEO](#)

ORDEN DE
VENTA
11

RP	PELO	PADRE	FEC. NAC.	PESO	CE	BAJO PESO
1507	NEG	ADMIRABLE	25/08/21	835 Kg	37 Cm	-

[PREOFERTAR](#)

[VER VIDEO](#)

ORDEN DE
VENTA
12

RP	PELO	PADRE	AB MATERNO	FEC. NAC.	PESO	CE	BAJO PESO
3169	COL	REPERFI- LADO	IMPACTO	14/04/22	735 Kg	38 Cm	-

DEPS

PN	PD	LECH	PF	CE	E.G.D.	E.G.C.	A.O.B.	% G.I.	% C.M.
+2.0	+5.9	-2.6	+19.4	+1.6	+0.10	+0.36	+0.2	+0.04	-0.1

[PREOFERTAR](#)

[VER VIDEO](#)

ORDEN DE
VENTA
13

RP	PELO	PADRE	AB MATERNO	FEC. NAC.	PESO	CE	BAJO PESO
3221	COL	MEDALLO	IMPACTO	24/05/22	755 Kg	39 Cm	-

DEPS

PN	PD	LECH	PF	CE	E.G.D.	E.G.C.	A.O.B.	% G.I.	% C.M.
+1.1	+4.3	-3.3	+13.2	+1.2	-0.02	+0.38	-0.3	+0.01	-0.1

[PREOFERTAR](#)

[VER VIDEO](#)

ORDEN DE
VENTA
13

RP	PELO	PADRE	AB MATERNO	FEC. NAC.	PESO	CE	BAJO PESO
3279	COL	PAYASO	DON OMAR	15/09/22	705 Kg	40 Cm	-

[PREOFERTAR](#)

[VER VIDEO](#)

ORDEN DE
VENTA
14

RP	PELO	PADRE	FEC. NAC.	PESO	CE	BAJO PESO
1517	NEG	ANICETTO	12/08/21	845 Kg	39 Cm	SI

[PREOFERTAR](#)

[VER VIDEO](#)

ORDEN DE
VENTA
15

RP	PELO	PADRE	AB MATERNO	FEC. NAC.	PESO	CE	BAJO PESO
3253	NEG	MEDALLO	CANDE- LERO	17/08/22	735 Kg	37 Cm	-

DEPS

PN	PD	LECH	PF	CE	E.G.D.	E.G.C.	A.O.B.	% G.I.	% C.M.
+1.1	+9.1	-1.4	+29.3	+0.8	+0.11	+0.37	+0.9	+0.03	+0.1

[PREOFERTAR](#)

[VER VIDEO](#)

ORDEN DE
VENTA
15

RP	PELO	PADRE	AB MATERNO	FEC. NAC.	PESO	CE	BAJO PESO
3261	COL	BLOCK- BUSTER	DOCTOR	25/08/22	760 Kg	38 Cm	-

DEPS

PN	CE	E.G.D.	E.G.C.	A.O.B.	% G.I.	% C.M.
+0.1	+1.2	-0.16	-0.09	+1.2	-0.11	-0.6

[PREOFERTAR](#)

[VER VIDEO](#)

ORDEN DE
VENTA
16

RP	PELO	PADRE	FEC. NAC.	PESO	CE	BAJO PESO
2503	NEG	MACIZO	02/04/22	710 Kg	37 Cm	SI

[PREOFERTAR](#)

[VER VIDEO](#)

ORDEN DE VENTA
16

RP	PELO	PADRE	AB MATERNO	FEC. NAC.	PESO	CE	BAJO PESO
3019	NEG	SERRU-CHO	CANDE-LERO	24/08/21	755 Kg	38 Cm	SI

DEPS									
PN	PD						LECH		
0.0	+2.2						+1.6		

[PREOFERTAR](#)

[VER VIDEO](#)

ORDEN DE VENTA
17

RP	PELO	PADRE	AB MATERNO	FEC. NAC.	PESO	CE	BAJO PESO
3195	COL	FROI-LAN	YES-QUERO	13/05/22	685 Kg	37 Cm	SI

DEPS									
PN	PD	LECH	PF	CE	E.G.D.	E.G.C.	A.O.B.	% G.I.	% C.M.
+0.6	+9.6	+2.3	+33.8	+1.2	-0.24	-0.23	+1.3	-0.04	+0.7

[PREOFERTAR](#)

[VER VIDEO](#)

ORDEN DE VENTA
17

RP	PELO	PADRE	FEC. NAC.	PESO	CE	BAJO PESO
2501	NEG	ADMIRA-BLE	13/05/22	710 Kg	39 Cm	-

[PREOFERTAR](#)

[VER VIDEO](#)

ORDEN DE VENTA
18

RP	PELO	PADRE	AB MATERNO	FEC. NAC.	PESO	CE	BAJO PESO
3209	COL	TRA-QUETO	CAÑON	16/05/22	775 Kg	41 Cm	SI

DEPS									
PN	PD	LECH	PF	CE	E.G.D.	E.G.C.	A.O.B.	% G.I.	% C.M.
0.0	+4.6	+3.8	+11.9	+1.9	+0.16	+0.39	+0.7	+0.04	0.0

[PREOFERTAR](#)

[VER VIDEO](#)

ORDEN DE VENTA
18

RP	PELO	PADRE	FEC. NAC.	PESO	CE	BAJO PESO
1193	COL	LUQUENSE 2005 DOCTOR	03/09/21	760 Kg	40 Cm	-

[PREOFERTAR](#)

[VER VIDEO](#)

ORDEN DE
VENTA
19

RP	PELO	PADRE	FEC. NAC.	PESO	CE	BAJO PESO
2047	COL	LUQUENSE 2005 DOCTOR	13/04/22	760 Kg	42 Cm	-

[PREOFERTAR](#)

[VER VIDEO](#)

ORDEN DE
VENTA
19

RP	PELO	PADRE	FEC. NAC.	PESO	CE	BAJO PESO
2515	NEG	TOSCANO	22/03/22	745 Kg	38 Cm	SI

[PREOFERTAR](#)

[VER VIDEO](#)

ORDEN DE
VENTA
20

RP	PELO	PADRE	AB MATERNO	FEC. NAC.	PESO	CE	BAJO PESO
3297	COL	RETORNO	YES- QUERO	01/10/22	750 Kg	39 Cm	SI

DEPS

PN	CE	% G.I.
-0.7	+2.5	+0.02

[PREOFERTAR](#)

[VER VIDEO](#)

ORDEN DE
VENTA
20

RP	PELO	PADRE	FEC. NAC.	PESO	CE	BAJO PESO
1553	NEG	ADMIRABLE	14/10/21	765 Kg	39 Cm	SI

[PREOFERTAR](#)

[VER VIDEO](#)

ORDEN DE
VENTA
21

RP	PELO	PADRE	AB MATERNO	FEC. NAC.	PESO	CE	BAJO PESO
3105	NEG	ESCOLTA	CANDE- LERO	17/03/22	745 Kg	38 Cm	-

DEPS

PN	PD	LECH	PF	CE	E.G.D.	E.G.C.	A.O.B.	% G.I.	% C.M.
+1.1	+6.4	-1.1	+36.4	+1.8	+0.33	+0.43	+2.3	+0.03	-0.2

[PREOFERTAR](#)

[VER VIDEO](#)

ORDEN DE
VENTA
21

RP	PELO	PADRE	AB MATERNO	FEC. NAC.	PESO	CE	BAJO PESO
3189	NEG	ADMIRABLE	MACIZO	13/05/22	710 Kg	40 Cm	SI

[PREOFERTAR](#)

[VER VIDEO](#)

ORDEN DE
VENTA
22

RP	PELO	PADRE	AB MATERNO	FEC. NAC.	PESO	CE	BAJO PESO
3137	COL	REPERFILADO	CORONEL	03/04/22	645 Kg	37 Cm	SI

DEPS

PN	PD	LECH	PF	CE	E.G.D.	E.G.C.	A.O.B.	% G.I.	% C.M.
-0.8	+4.5	-3.3	+17.3	+0.8	-0.04	+0.11	-2.0	-0.06	-0.2

[PREOFERTAR](#)

[VER VIDEO](#)

ORDEN DE
VENTA
22

RP	PELO	PADRE	AB MATERNO	FEC. NAC.	PESO	CE	BAJO PESO
3283	NEG	ETRUSCO	TUMBE-RO	15/09/22	680 Kg	37 Cm	-

DEPS

PN	PD	LECH	PF	CE	E.G.D.	E.G.C.	A.O.B.	% G.I.	% C.M.
+0.8	+8.6	+3.1	+35.0	+1.4	+0.14	+0.21	+1.6	-0.16	+0.1

[PREOFERTAR](#)

[VER VIDEO](#)

ORDEN DE
VENTA
22

RP	PELO	PADRE	AB MATERNO	FEC. NAC.	PESO	CE	BAJO PESO
3061	COL	GARANTIDO	DOCTOR	06/10/21	700 Kg	38 Cm	SI

DEPS

PN	PD	LECH
0.8	+4.8	+1.1

[PREOFERTAR](#)

[VER VIDEO](#)

ORDEN DE
VENTA
23

RP	PELO	PADRE	FEC. NAC.	PESO	CE	BAJO PESO
1165	COL	LUQUENSE 2005 DOCTOR	22/09/21	820 Kg	41 Cm	-

[PREOFERTAR](#)

[VER VIDEO](#)

ORDEN DE
VENTA
23

RP	PELO	PADRE	FEC. NAC.	PESO	CE	BAJO PESO
1219	COL	LUQUENSE 2005 DOCTOR	14/09/21	860 Kg	40 Cm	SI

[PREOFERTAR](#)

[VER VIDEO](#)

ORDEN DE
VENTA
23

RP	PELO	PADRE	FEC. NAC.	PESO	CE	BAJO PESO
1241	COL	LUQUENSE 2005 DOCTOR	17/09/21	800 Kg	38 Cm	-

[PREOFERTAR](#)

[VER VIDEO](#)

ORDEN DE
VENTA
24

RP	PELO	PADRE	FEC. NAC.	PESO	CE	BAJO PESO
1505	NEG	TOSCANO	27/03/21	890 Kg	38 Cm	SI

[PREOFERTAR](#)

[VER VIDEO](#)

ORDEN DE
VENTA
25

RP	PELO	PADRE	FEC. NAC.	PESO	CE	BAJO PESO
1197	COL	LUQUENSE 2005 DOCTOR	09/09/21	740 Kg	37 Cm	SI

[PREOFERTAR](#)

[VER VIDEO](#)

ORDEN DE
VENTA
25

RP	PELO	PADRE	FEC. NAC.	PESO	CE	BAJO PESO
1269	COL	LUQUENSE 2005 DOCTOR	22/09/21	765 Kg	38 Cm	SI

[PREOFERTAR](#)

[VER VIDEO](#)

ORDEN DE
VENTA
26

RP	PELO	PADRE	AB MATERNO	FEC. NAC.	PESO	CE	BAJO PESO
3271	NEG	DON RAUL	ZORZA-LITO	28/08/22	685 Kg	38 Cm	-

[PREOFERTAR](#)

[VER VIDEO](#)

ORDEN DE
VENTA
26

RP	PELO	PADRE	FEC. NAC.	PESO	CE	BAJO PESO
1187	COL	SOLIDO	11/09/21	725 Kg	41 Cm	-

[PREOFERTAR](#)

[VER VIDEO](#)

ORDEN DE
VENTA
27

RP	PELO	PADRE	AB MATERNO	FEC. NAC.	PESO	CE	BAJO PESO
3223	COL	MEDALLO	ENTRA-DOR	24/05/22	735 Kg	38 Cm	-

DEPS									
PN	PD	LECH	PF	CE	E.G.D.	E.G.C.	A.O.B.	% G.I.	% C.M.
+2.3	+7.6	-1.1	+13.3	+1.5	-0.10	0.00	+1.9	+0.04	+0.5

[PREOFERTAR](#)

[VER VIDEO](#)

ORDEN DE
VENTA
27

RP	PELO	PADRE	FEC. NAC.	PESO	CE	BAJO PESO
1199	COL	SOLIDO	29/08/21	740 Kg	38 Cm	-

[PREOFERTAR](#)

[VER VIDEO](#)

ORDEN DE
VENTA
28

RP	PELO	PADRE	AB MATERNO	FEC. NAC.	PESO	CE	BAJO PESO
3289	NEG	ETRUSCO	QUEBRAN-TADOR	26/09/22	650 Kg	37 Cm	SI

DEPS									
PN	PD	LECH	PF	CE	E.G.D.	E.G.C.	A.O.B.	% G.I.	% C.M.
+0.4	+8.1	+2.1	+30.7	+1.0	+0.07	+0.06	0.0	-0.07	-0.1

[PREOFERTAR](#)

[VER VIDEO](#)

ORDEN DE
VENTA
28

RP	PELO	PADRE	FEC. NAC.	PESO	CE	BAJO PESO
2135	COL	SOLIDO	14/09/22	620 Kg	38 Cm	-

PREOFERTAR

VER VIDEO

ORDEN DE
VENTA
29

RP	PELO	PADRE	FEC. NAC.	PESO	CE	BAJO PESO
2003	COL	LUQUENSE 2005 DOCTOR	07/06/22	640 Kg	38 Cm	SI

PREOFERTAR

VER VIDEO

ORDEN DE
VENTA
29

RP	PELO	PADRE	FEC. NAC.	PESO	CE	BAJO PESO
2521	NEG	ADMIRA- BLE	20/06/22	650 Kg	36 Cm	SI

PREOFERTAR

VER VIDEO





10° GRAN REMATE DEL NORESTE SANTAFESINO

Angus y Brangus del Litoral para todo el continente



TOROS BRANGUS

[PREOFERTAR](#)
[VER VIDEO](#)

FICHA

F.NAC	29/03/22
PESO AL NACER	40 Kg
PESO 210 DIAS	210 Kg
PESO ACTUAL	970 Kg
CE ACTUAL	45 Cm

PADRE

“SORPRESA”
EL PORVENIR 7571 MARATHON T/E

MADRE

“GENIA”
LUQUENSE 306 FRANCESCO 036 T/E

AB MATERNO

“FRANCESCO”
RANCHO 1256 T/E

OV
30

“TITAN”
LUQUENSE 555
SORPRESA 306

Toro de impactante profundidad y potencia con una gran calidad racial y de gran estructura ósea. Poseedor de sobresalientes deps productivos y de carcasa. Hermano materno de **Luquense 467 Mundial** y Hermano entero de **Luquense 573 Tequila** quien fue Res. Campeón Ternero en la Expo del Ternero 2023 y es Hijo de Sorpresa, Gran Campeón Ternero en la Nacional de Corrientes, con una gran producción en el Brangus. En su línea materna encontramos nada mas y nada menos que a **Luquense 306 Genia**, sin dudas una de las donantes del podio de Santa Lucia. Madre de destacadas y premiadas crías como **Luquense 467 Mundial** Gran Campeón del Congreso Mundial 2023.

DEPS

	PN	PD	AM	L&C	P 18M	CE	AOB	GD	GC	%GI
DEPS.	1.21	17.2	1.22	9.82	35.41	1.34	4.01	2.44	2.61	0.64
PRECIS.	0.74	0.64	0.5	-	0.6	0.6	0.65	0.63	0.63	0.64
RANK.	94	1	89	5	1	8	13	1	1	2

[PREOFERTAR](#)
[VER VIDEO](#)
FICHA

F.NAC	04/06/21
PESO AL NACER	34 Kg
PESO 210 DIAS	385 Kg
PESO ACTUAL	860 Kg
CE ACTUAL	43 Cm
BAJO PESO	SI

**OV
31**
“DANILO”
 LUQUENSE 485
 DANTE 232

PADRE
“DANTE”
 LUQUENSE 85 DAKOTA 2494 T/E

MADRE

 LUQUENSE 232
 PIMENTON 036 T/E

AB MATERNO
“PIMENTON”
 GUASUNCHOS 5073 PIMENTON 6061 T/E

DEPS

	PN	PD	AM	L&C	P 18M	CE	AOB	GD	GC	%GI
DEPS.	0.42	4.99	-0.21	2.29	0.78	1.62	3.78	0.37	1.08	-0.05
PRECIS.	0.71	0.64	0.42	-	0.58	0.73	0.57	0.52	0.52	0.55
RANK.	72	53	97	98	99	4	14	40	13	91

[PREOFERTAR](#)
[VER VIDEO](#)
FICHA

F.NAC	28/08/21
PESO AL NACER	35 Kg
PESO 210 DIAS	215 Kg
PESO ACTUAL	910 Kg
CE ACTUAL	43 Cm
BAJO PESO	SI

**OV
32**
“FORAJIDO”
**LUQUENSE 513
INVASOR 248**
PADRE
**“INVASOR”
QUILPO 3050 ACORAZADO**
MADRE
**LUQUENSE 248
PICANTE 2718 T/E**
AB MATERNO
**“PICANTE”
GUASUNCHOS 3933**
DEPS

	PN	PD	AM	L&C	P 18M	CE	AOB	GD	GC	%GI
DEPS.	0.57	12.55	1.14	7.42	18.47	0.88	0.47	0.56	0.17	0.13
PRECIS.	0.74	0.62	0.46	-	0.57	0.58	0.61	0.56	0.57	0.59
RANK.	79	6	90	24	16	24	72	24	78	62

ORDEN DE
VENTA
33

RP	PELO	PADRE	FEC. NAC.	PESO	CE	BAJO PESO
1123	COL	VIAMONTE	15/08/21	880 Kg	36 Cm	SI

[PREOFERTAR](#)

[VER VIDEO](#)

ORDEN DE
VENTA
33

RP	PELO	PADRE	FEC. NAC.	PESO	CE	BAJO PESO
1509	NEG	JALAPE- ÑO	05/08/21	900 Kg	40 Cm	SI

[PREOFERTAR](#)

[VER VIDEO](#)

ORDEN DE
VENTA
34

RP	PELO	PADRE	FEC. NAC.	PESO	CE
1513	NEG	JALAPEÑO	04/08/21	865 Kg	43 Cm

[PREOFERTAR](#)

[VER VIDEO](#)

ORDEN DE
VENTA
35

RP	PELO	PADRE	FEC. NAC.	PESO	CE
1077	COL	JALAPEÑO	03/09/21	945 Kg	43 Cm

[PREOFERTAR](#)

[VER VIDEO](#)

ORDEN DE
VENTA
36

RP	PELO	PADRE	FEC. NAC.	PESO	CE
1173	COL	CAMBIAZO	30/08/21	900 Kg	41 Cm

[PREOFERTAR](#)

[VER VIDEO](#)

ORDEN DE
VENTA
36

RP	PELO	PADRE	FEC. NAC.	PESO	CE
1503	NEG	CAMBIAZO	05/08/21	850 Kg	40 Cm

[PREOFERTAR](#)

[VER VIDEO](#)

ORDEN DE
VENTA
37

RP	PELO	PADRE	FEC. NAC.	PESO	CE	BAJO PESO
1031	COL	JALAPEÑO	24/08/21	780 Kg	38 Cm	SI

[PREOFERTAR](#)

[VER VIDEO](#)

ORDEN DE
VENTA
37

RP	PELO	PADRE	FEC. NAC.	PESO	CE	BAJO PESO
1319	COL	LUQUENSE 247 CAMBIAZO	22/09/21	820 Kg	39 Cm	SI

[PREOFERTAR](#)

[VER VIDEO](#)

ORDEN DE
VENTA
38

RP	PELO	PADRE	FEC. NAC.	PESO	CE
1109	COL	LUQUENSE 247 CAMBIAZO	14/09/21	775 Kg	36 Cm

[PREOFERTAR](#)

[VER VIDEO](#)

ORDEN DE
VENTA
38

RP	PELO	PADRE	FEC. NAC.	PESO	CE
1153	COL	LUQUENSE 247 CAMBIAZO	22/09/21	745 Kg	37 Cm

[PREOFERTAR](#)

[VER VIDEO](#)

ORDEN DE
VENTA
39

RP	PELO	PADRE	FEC. NAC.	PESO	CE
1201	COL	CAMBIAZO	28/08/21	820 Kg	41 Cm

[PREOFERTAR](#)

[VER VIDEO](#)

ORDEN DE
VENTA
39

RP	PELO	PADRE	FEC. NAC.	PESO	CE
1271	COL	CAMBIAZO	02/09/21	780 Kg	37 Cm

[PREOFERTAR](#)

[VER VIDEO](#)

ORDEN DE
VENTA
39

RP	PELO	PADRE	FEC. NAC.	PESO	CE
1525	NEG	LUQUENSE 241 PIMENTON	18/09/21	825 Kg	40 Cm

[PREOFERTAR](#)

[VER VIDEO](#)

ORDEN DE
VENTA
40

RP	PELO	PADRE	FEC. NAC.	PESO	CE
1313	COL	LUQUENSE 241 PIMENTON	18/09/21	725 Kg	35 Cm

[PREOFERTAR](#)

[VER VIDEO](#)

ORDEN DE
VENTA
40

RP	PELO	PADRE	FEC. NAC.	PESO	CE	BAJO PESO
1049	COL	JALAPE- ÑO	05/09/21	775 Kg	42 Cm	SI

[PREOFERTAR](#)

[VER VIDEO](#)

ORDEN DE
VENTA
41

RP	PELO	PADRE	FEC. NAC.	PESO	CE	BAJO PESO
1075	COL	LUQUENSE 065 DAKOTA	06/09/21	710 Kg	37 Cm	SI

[PREOFERTAR](#)

[VER VIDEO](#)

ORDEN DE
VENTA
41

RP	PELO	PADRE	FEC. NAC.	PESO	CE	BAJO PESO
1295	COL	LUQUENSE 247 CAMBIAZO	21/11/21	705 Kg	37 Cm	SI

[PREOFERTAR](#)

[VER VIDEO](#)

ORDEN DE
VENTA
42

RP	PELO	PADRE	FEC. NAC.	PESO	CE	BAJO PESO
1085	COL	VIAMON- TE	14/08/21	765 Kg	36 Cm	SI

[PREOFERTAR](#)

[VER VIDEO](#)

ORDEN DE
VENTA
42

RP	PELO	PADRE	FEC. NAC.	PESO	CE	BAJO PESO
1161	COL	JALAPE- ÑO	04/08/21	755 Kg	38 Cm	SI

PREOFERTAR

VER VIDEO

ORDEN DE
VENTA
43

RP	PELO	PADRE	FEC. NAC.	PESO	CE
1115	COL	LUQUENSE 241 PIMENTON	15/09/21	805 Kg	36 Cm

PREOFERTAR

VER VIDEO

ORDEN DE
VENTA
43

RP	PELO	PADRE	FEC. NAC.	PESO	CE
1233	COL	LUQUENSE 241 PIMENTON	15/11/21	810 Kg	38 Cm

PREOFERTAR

VER VIDEO





10° GRAN REMATE DEL NORESTE SANTAFESINO

Angus y Brangus del Litoral para todo el continente



VAQ. BRANGUS

[PREOFERTAR](#)
[VER VIDEO](#)

FICHA

F.NAC

02/11/23

REGISTRO

DEFINITIVO

PADRE

“ROCKERO”
LUQUENSE 181 ROCKO 2676 T/E

MADRE

“DESEADA”
LUQUENSE 564 SORPRESA 306 T/E

AB MATERNO

“SORPRESA”
EL PORVENIR 7571 MARATHON T/E

**OV
44**

“BUSCADA”

LUQUENSE 816
ROCKERO 564

Destacada ternera de gran largo corporal, muy profunda y femenina con un gran futuro. Hija de **Luquense 181 Rockero**, uno de los mas sobresalientes, hijo de Rocko por una madre Yacare, linea de bajo peso. Su madre, **Luquense 564 Deseada**, destacada donante hermana materna de **Luquense 467 Mundial**, Gran Campeón Macho del Congreso Mundial Brangus 2023 y hermana entera de **Luquense 573 Tequila**, Res. Campeon Ternero de la Nacional 2023 y Campeon Junior Palermo 2023. Su padre, Sorpresa, uno de los toros mas importantes de la actualidad por sus premiadas y destacadas progenies.

[PREOFERTAR](#)
[VER VIDEO](#)
FICHA

F.NAC	08/06/2021
REGISTRO	DEFINITIVO

PADRE

“TNT”
DOS XX`S PRIME TIMES T-N-T

MADRE

“BARONESA”
LUQUENSE 034 HEREDERO 2676

AB MATERNO

“HEREDERO”
RANCHO 1154-T/E-

CRIA

HEMBRA
HIJA DE ALCATRAZ

FN: 02/09/24
**OV
45**

“IMPACTADA”
LUQUENSE 544
TNT 034 T/E

Vaquillona de gran largo corporal, ancha y de gran estructura con una excelente ubre y criando muy bien a su cria. Acompaña su potente fenotipo con unos excelentes datos de peso al destete y final como muy destacado leche y crecimiento junto con una muy buena CE. Gran oportunidad para abrir sangre dentro del brangus colorado. Combina a TNT por su línea paterna, Res. Gran Campeón Macho en la Expo de Houston 2018. Su madre, **Luquense 034 Baronesa**, una de las donantes mas solidas de la cabaña, hija de Heredero y madre de **Luquense 299 Tostado**, quien fue Reservado Campeón toro dos años menor en la Exposición Nacional Brangus 2021 precio máximo en BRA + BRA 2022 adquirido por GhConsult centro del Paraguay y Cabaña El Guardamonte y **Luquense 316 Cuartetera**, Campeón Vaca Adulta de la Exposición Nacional Brangus 2022 y precio máximo de BRA + BRA 2022. Su cria uno de los primeros hijos de **Luquense 361 Alcatraz**, toro precio record de la raza en el 2023 que combina a Viamonte por **Luquense 156 Pulenta**, una hermana entera de Cambiazo y donante del podio.

DEPS

	PN	PD	AM	L & C	PF	CE
DEPS	1.53	18.31	-0.52	8.64	30.76	1.14
PRECIS.	0.73	0.69	0.49	-	0.62	0.57
RANK.	97	1	98	11	2	13

[PREOFERTAR](#)
[VER VIDEO](#)
FICHA

F.NAC	10/07/2022
REGISTRO	DEFINITIVO

PADRE

“VIAMONTE”
LATISANA BRG 16 HEMINGWAY T/E

MADRE

“COQUETA”
LUQUENSE 242 PICANTE 2718 T/E

AB MATERNO

“PICANTE”
GUASUNCHOS 3933

PREÑEZ DE

“PRINCIPE”
LUQUENSE 403 DANTE 036

FPP: 01/04/25
**OV
46**

“VALENTINA”
LUQUENSE 640
VIAMONTE 242 T/E

Vaquillona de gran arco costal y con características carniceras. A su gran fenotipo hay que sumarle sus excelentes deps productivos y de carcasa. Excelente peso al destete y final con muy buenos números de leche y crecimiento como de circunferencia y área de ojo de bife. Su padre, Viamonte, padre de **Luquense 467 Mundial**, Gran Campeón Macho del Congreso Mundial de Brangus 2023 y padre de SOL Gran Campeona de Palermo. En su línea materna encontramos a la soberbia donante **Luquense 242 Coqueta**, una hija de Picante por Yupanqui que nos ha dado excelentes crías de muy destacada calidad racial y muy buen frente. Su preñez es de Príncipe, toro de bajo peso al nacer que hijo de **Luquense 085 Dante**, padre de la cabaña de comprobado bajo peso al nacer hijo de Dakota.

DEPS

	PN	PD	AM	L&C	P 18M	CE	AOB	GD	GC	%GI
DEPS	2.4	12.99	1.98	8.48	27.8	0.9	1.82	0.42	0.57	0.44
PRECIS.	0.74	0.71	0.54	-	0.67	0.6	0.65	0.61	0.62	0.63
RANK.	99	5	81	13	3	23	37	35	32	6

[PREOFERTAR](#)
[VER VIDEO](#)
FICHA

F.NAC	19/06/2023
REGISTRO	DEFINITIVO

**OV
47**
“CHARRUA”
 LUQUENSE 776
 NANDO 434 T/E

PADRE
**“NANDO”
 DEL INFANTE
 PANCHO TORQUE
 869 T/E**
MADRE
**“TREMENDA”
 LUQUENSE 434
 CAMBIAZO
 164 T/E**
AB. MATERNO
**“CAMBIAZO”
 LUQUENSE 153
 CAMBIAZO
 T/E**
DEPS

	PN	PD	AM	L & C	PF	CE
DEPS	2.24	11.16	0.82	6.39	23.67	0.57
PRECIS.	0.73	0.7	0.52	-	0.57	0.58
RANK.	99	9	93	42	6	44

[PREOFERTAR](#)
[VER VIDEO](#)
FICHA

F.NAC	17/08/2022
REGISTRO	DEFINITIVO

**OV
48**
**LUQUENSE 660
NANDO 140 T/E**
PADRE

“NANDO”
DEL INFANTE
PANCHO TORQUE
869 T/E

MADRE

LUQUENSE 140
MALAMBO
3038 T/E

AB. MATERNO

“MALAMBO”
TRES CRUCES
HOUSTON
8206

PREÑEZ

“PRINCIPE”
LUQUENSE 403 DANTE 036

FPP: 08/10/24
DEPS

	PN	PD	AM	L&C	P 18M	CE	AOB	GD	GC	%GI
DEPS	0.75	11.16	0.48	6.06	21.51	0.21	2.32	0.63	0.63	0.14
PRECIS.	0.73	0.68	0.55	-	0.65	0.58	0.64	0.6	0.61	0.52
RANK.	85	9	95	51	9	72	30	20	29	58

[PREOFERTAR](#)
[VER VIDEO](#)
FICHA

F.NAC	19/11/2021
REGISTRO	DEFINITIVO

**OV
48**
**LUQUENSE
1242**
PADRE
**LUQUENSE
247**
AB. MTERNO
**“CAMBIAZO”
LUQUENSE 153
CAMBIAZO
T/E**
PREÑEZ
**“PRINCIPE”
LUQUENSE 403
DANTE
036**
FPP: 24/04/25

[PREOFERTAR](#)
[VER VIDEO](#)
FICHA

F.NAC	06/07/2022
REGISTRO	DEFINITIVO

**OV
49**
**LUQUENSE 632
SORPRESA 154 T/E**
PADRE

“SORPRESA”
EL PORVENIR 7571
MARATHON
T/E

MADRE

LUQUENSE 154
INGENIERO 3476
T/E

AB. MATERNO

“INGENIERO”
EL CARMEN
1921 CEIBO
LEOUFU

PREÑEZ

“PRINCIPE”
LUQUENSE 403 DANTE 036

FPP: 03/11/24
DEPS

	PN	PD	AM	L&C	P 18M	CE	AOB	GD	GC	%GI
DEPS	1.61	14.19	2.11	9.21	32.2	1.18	5.51	1.07	1.27	0.15
PRECIS.	0.73	0.67	0.49	-	0.64	0.56	0.62	0.58	0.59	0.61
RANK.	97	3	79	8	2	12	5	6	9	55

[PREOFERTAR](#)
[VER VIDEO](#)
FICHA

F.NAC	23/03/2022
REGISTRO	DEFINITIVO

**OV
50**
**LUQUENSE 606
YAGUARETE 420**
PADRE

“YAGUARETE”
LUQUENSE 013
HEREDERO 2676

MADRE

LUQUENSE 420
VIAMONTE 156
T/E

AB. MATERNO

“VIAMONTE”
LATISANA BRG 16
HEMINGWAY T/E

PREÑEZ

“PRINCIPE”
LUQUENSE 403 DANTE 036

FPP: 03/11/24
DEPS

	PN	PD	AM	L&C	P 18M	CE	AOB	GD	GC	%GI
DEPS	-0.55	7.97	-1.01	2.98	16.85	0.96	1.1	1.1	0.93	0.3
PRECIS.	0.72	0.68	0.47	-	0.52	0.56	0.58	0.54	0.54	0.42
RANK.	10	24	99	96	21	20	52	12	9	17

[PREOFERTAR](#)
[VER VIDEO](#)
FICHA

F.NAC	16/09/22
REGISTRO	DEFINITIVO

**OV
51**
**LUQUENSE 682
ACORAZADO 276 T/E**
PADRE

“ACORAZADO”
SIGUIMAN 2229
RAUCHO

MADRE

LUQUENSE 276
FRANCESCO 3476
T/E

AB. MATERNO

“FRANCESCO”
RANCHO 1256
T/E

PREÑEZ

“PRINCIPE”
LUQUENSE 403 DANTE 036

FPP: 30/10/24
DEPS

	PN	PD	AM	L&C	P 18M	CE	AOB	GD	GC	%GI
DEPS	0.34	8.8	1.54	5.94	15.12	1.39	0.81	0.05	0.12	0.14
PRECIS.	0.73	0.6	0.55		0.66	0.57	0.64	0.61	0.62	0.63
RANK.	68	19	86	57	27	8	60	90	83	58

[PREOFERTAR](#)
[VER VIDEO](#)
FICHA

F.NAC	08/09/22
REGISTRO	-

**OV
51**
**LUQUENSE 676
ACORAZADO 194 T/E**
PADRE

“INVASOR”
QUILPO 3050
ACORAZADO

MADRE

LUQUENSE 194
ROCKO
2494

AB. MATERNO

“ROCKO”
LUQUENSE 335
ROCKO -TE-

PREÑEZ

“CONCRETO”
CAUTIVO 509 CAYENNE

FPP: 30/10/24
DEPS

	PN	PD	AM	L & C	PF	CE
DEPS	1.05	4.39	0.88	3.08	9.01	0.58
PRECIS.	0.74	0.62	0.54	-	0.66	0.59
RANK.	92	62	92	95	68	43



10° GRAN REMATE DEL NORESTE SANTAFESINO

Angus y Brangus del Litoral para todo el continente



VAQ. ANGUS P.P

[PREOFERTAR](#)
[VER VIDEO](#)
FICHA

F.NAC

04/09/21

PADRE

“RENOVATION”
S.A.V. RENOVATION 6822

MADRE

“SORPRESA”
LUQUENSE 1468 GENERAL 806-T/E-

AB MATERNO

“GENERAL”
ERRE TE 27 FACON GENERAL T/E

PREÑEZ DE

“COLOSO”
LUQUENSE 3005 COLOSO-FIV-

FPP: 27/09/24
**OV
52**

“RENOVADA”
LUQUENSE 2912
RENOVATION 1468-FIV

Vaquillona de gran arco costal de moderado peso al nacer y muy buen desarrollo. Dueño de una combinación genética de excelencia. Hija de Renovación, hijo de Renown de Schaff Angus Valley, toro americano de gran precocidad y desarrollo de comprobado bajo peso al nacer que acompaña con un gran fenotipo. Su madre, **Luquense 1468 Sorpresa**, sin dudas la donante negra mas importante de nuestro programa genético. Madre de **Luquense 3005 Coloso**, Gran Campeón de la Expo Litoral 2023 y adquirido en precio máximo por Semex Argentina en precio máximo. Madre también de **Luquense 3078 Herencia**, Gran Campeón Ternera Expo Litoral 2023 y madre **Luquense 3245 Bravucón**, Res. Campeón Ternero Mayor Expo Otoño Palermo 2024. Su preñez de **Luquense 3005 Coloso**, Gran Campeón Expo del Litoral 2023, adquirido por Semex Argentina en Litorangus. Hijo de Colosal, Toro de gran fenotipo, abierto y de comprobado bajo peso al nacer.

DEPS

PN

PD

LECHE

+0.3

+10.6

-1.3

[PREOFERTAR](#)
[VER VIDEO](#)
FICHA

F.NAC

13/03/22

PADRE

“TRUENO”
PASTORIZA 1548 TRUENO-T/E-

MADRE

“ESTRELLA”
LUQUENSE 1374 CAÑON 622-T/E-

AB MATERNO

“CAÑON”
LUQUENSE 219 G.CANYON 154 LMAN T/E

PREÑEZ DE

“RETORNO”
LUQUENSE 2445 ROSENDO 1764 TE

FPP: 13/11/24
**OV
52**
“CENTELLA”

LUQUENSE 2954
TRUENO 1374 T/E

Vaquillona de gran estructura con mucho volumen y gran arco costal. Sus Destacados deps de crecimiento, peso final, positiva en leche y muy buen dep de circunferencia escrotal completan a esta futura gran donante. Hija de Trueno, Toro de gran balance entre fenotipo y sus números de productivos. Su madre, **Luquense 1374 Estrella**, donante de gran combinación genética y muy productiva. En sus linaje encontramos a dos pilares de nuestro programa genético **Luquense 219 Cañón** por el lado paterno y **Luquense 622 Leyenda**, madre de **Luquense 1441 Doctor**, Padre de **Luquense 1911 Entrador**. Su preñez de **Luquense 2445 Retorno**, uno de los toros mas interesantes de la nueva generación de toros padres de Santa Lucia con excelente producción en nuestras líneas de bajo peso. Hijo de **Luquense 161 Rosendo**, uno de los toros de bajo peso mas importantes que ha dejado una gran huella en el Angus colorado adquirido por Cabaña Tres Marías para su centro genético, por una de las donantes mas importantes de Santa Lucia, **Luquense 1764 Bomba**, madre de **Luquense 2744 Contadora**, Gran Campeón Hembra de la Expo de los 80 años de Otoño en Palermo 2023

DEPS

PN	PD	LECH	PF	CE	E.G.D.	E.G.C.	A.O.B.	% G.I.	% C.M.
+1.0	+8.0	+0.6	+34.4	+1.3	-0.06	-0.05	+0.1	-0.06	+0.2

[PREOFERTAR](#)
[VER VIDEO](#)
FICHA

F.NAC

01/09/21

PADRE

“DON EMILIO”
TRES MARIAS A348 DON EMILIO

MADRE

“PENELOPE”
LUQUENSE 1344 BISMARCK 492-T/E-

AB MATERNO

“BISMARCK”
SAV BISMARCK 5682

PREÑEZ DE

“COLOSO”
LUQUENSE 3005 COLOSO-FIV-

FPP: 05/10/24
**OV
53**

“EMILIA”
LUQUENSE 2904
DON EMILIO 1344 FIV

Vaquillona de gran largo corporal con muy buena estructura y muy femenina. Hija de Don Emilio, Bi Gran Campeón de Palermo y uno de los toros mas importantes de los últimos tiempos. En su linaje combina al gran Euro padre de premiadas progenies en una madre Salvaje una de las mejores donantes de Cabaña Tres Marías. Su madre, **Luquense 1344 Penélope**, Hija de Bismarck, uno de los toros mas importantes por sus premiadas descendencias como por su bajo peso al nacer. **Penélope** es una de las mas importante donantes negras de nuestro programa con línea de bajo peso que ha dejado una huella y premiadas progenies. Su preñez de **Luquense 3005 Coloso**, Gran Campeón Expo del Litoral 2023, adquirido por Semex Argentina en Litorangus. Hijo de Colosal, Toro de gran fenotipo, abierto y de comprobado bajo peso al nacer.

DEPS

PN

PD

LECHE

+0.9

-2.2

-1.0

[PREOFERTAR](#)
[VER VIDEO](#)
FICHA

F.NAC

03/09/21

PADRE

“FROILAN”
INAMBU SUR 1183 FROILAN

MADRE

“CERTERA”
LUQUENSE 1772 DOCTOR 958-T/E-

AB MATERNO

“DOCTOR”
LUQUENSE 1441 DOCTOR T/E

CRIA

MACHO
HIJO DE CAMPARI

FPP: 17/09/24
**OV
53**

“PRECISA”
LUQUENSE 2910
FROILAN 1772 T/E

Vaquillona de gran clase racial, bien profunda y de muy buena estructura. Con muy buenos datos de peso al destete y positiva en leche. Hija de Froilan, toro de gran clase racial que combina a Payador en una madre Brigadier. Su madre, la donante **Luquense 1772 Certera**, una de las donantes mas consistentes de nuestro planteo genético. Combina a **Luquense 1441 Doctor**, padre de **Luquense 1911 Entrador**, Campeón en Palermo 2016 y adquirido por Semex Argentina en Litorangus. Padre a su vez de Mateo, Gran Campeón del Centenario y Gran Campeón de Palermo 2022. En su línea materna encontramos a una de las mas solidas familias de nuestro programa genético, **Luquense 958 Fenomena**, destacada por toda su descendencia. Hija de Pucara. Su preñez de **Luquense 2481 Campari**, toro de gran producción y de comprobado bajo peso al nacer. Hijo de Esencial y adquirido por CIAVT en Litorangus.

DEPS

PN

PD

LECHE

+0.4

+6.6

+0.1

[PREOFERTAR](#)
[VER VIDEO](#)
FICHA

F.NAC

24/08/21

PADRE

“DON EMILIO”
TRES MARIAS A348 DON EMILIO N

MADRE

“PENELOPE”
LUQUENSE 1344 BISMARCK 492-T/E-

AB MATERNO

“BISMARCK”
SAV BISMARCK 5682

PREÑEZ

“COLOSO”
LUQUENSE 3005 COLOSO-FIV-

FPP: 05/10/24
**OV
54**

“ROMANA”
LUQUENSE 2896
DON EMILIO 1344 FIV

Vaquillona de gran estructura y profundidad de costilla. Hija del gran Don Emilio, Bi-Gran Campeón de Palermo y uno de los toros más importantes de los últimos tiempos. En su linaje combina al gran Euro padre de premiadas progenies en una madre Salvaje una de las mejores donantes de Cabaña Tres Marías. Su madre, **Luquense 1344 Penélope**, Hija de Bismarck, uno de los toros más importantes por sus premiadas descendencias en hembras, como por su bajo peso al nacer. **Penélope** es una de las más importantes donantes negras de nuestro programa con línea de bajo peso que ha dejado una huella y premiadas progenies. Su preñez de **Luquense 3005 Coloso**, Gran Campeón Expo del Litoral 2023, adquirido por Semex Argentina en Litorangus. Hijo de Colosal, Toro de gran fenotipo, abierto y de comprobado bajo peso al nacer.

DEPS

PN

PD

LECHE

+2.1

+6.4

-1.3

[PREOFERTAR](#)
[VER VIDEO](#)
FICHA

F.NAC

03/04/22

PADRE

“DON PACO”
MURMULLOS 0485 DON PACO T/E

MADRE

LUQUENSE 1876
COMPACTO 1548

AB MATERNO

“COMPACTO”
LUQUENSE 1695 COMPACTO -T/E-

CRIA

HEMBRA
HIJA DE CAMPARI

FPP: 12/09/24
**OV
54**

“PAQUITA”
LUQUENSE 2990
DON PACO 1876

Vaquillona de gran balance y grandes características carniceras con un muy buen frente. Única oportunidad para incorporar sangre abierta en el Angus colorado, consistente y premiada. Hija de Don Paco, el mas destacado hijo de Benelli de moderado peso al nacer, gran volumen y destacado color requemado. Su madre, **Luquense 1876 Compacto 1548**, donante de sobresaliente producción con una solida y consistente combinación genética. En su linaje paterno encontramos al gran **Luquense 1695 Compacto**, padre de **Luquense 3139 Satrapa**, Res. Gran Campeón Ternero Colorado Palermo 2023 y Campeón Dos años mayor Expo Otoño en Palermo 2024. En su línea materna vamos a encontrar a la gran **Luquense 958 Fenomena**, de las familias mas importantes por su gran descendencia de nuestro programa genético. Su preñez de **Luquense 2481 Campari**, toro de gran producción y de comprobado bajo peso al nacer. Hijo de Esencial y adquirido por CIAVT en Litorangus.

DEPS

PN

PD

LECHE

+0.3

+8.65

+1.45



[PREOFERTAR](#)

[VER VIDEO](#)

FICHA

F.NAC

13/08/21

**OV
55**

“MADAMA”

LUQUENSE 2882
MEDALLO 1556 T/E

PADRE

“MEDALLO”
LUQUENSE 1979
MEDALLO
T/E

MADRE

“PINTADA”
LUQUENSE 1556
CANDELERO 950-T/E-

AB. MATERNO

“CANDELERO”
TRES MARIAS 8155
CANDELERO

PREÑEZ

“COLOSO”
LUQUENSE 3005 COLOSO-FIV-

FPP: 27/09/24

DEPS

PN

PD

LECHE

+1.1

+11.0

-2.0



10° GRAN REMATE DEL NORESTE SANTAFESINO

Angus y Brangus del Litoral para todo el continente



VAQ. ANGUS Y BRANGUS SELECC.

ORDEN DE
VENTA
56

RAZA	CANTIDAD	PELO	PARICIÓN
BRANGUS	1	COLORADA	PRIMAVERA

PREOFERTAR

VER VIDEO

ORDEN DE
VENTA
57

RAZA	CANTIDAD	PELO	PARICIÓN
BRANGUS	3	COL Y NEG	OTOÑO

PREOFERTAR

VER VIDEO

ORDEN DE
VENTA
58

RAZA	CANTIDAD	PELO	CRÍA
ANGUS	3	COLORADA	ULTRA (ALCATRAZ)

PREOFERTAR

VER VIDEO

ORDEN DE
VENTA
59

RAZA	CANTIDAD	PELO	CRÍA
ANGUS	2	COL Y NEG	ULTRA (ALCATRAZ)

PREOFERTAR

VER VIDEO

ORDEN DE
VENTA
60

RAZA	CANTIDAD	PELO	PARICIÓN
ANGUS	3	COL Y NEG	PRIM Y OTO

PREOFERTAR

VER VIDEO



*Genética Angus y Brangus probada
del Litoral para todo el continente*

Administración (011) 4372-2997 / Lic. Francisco j. Matta y Trejo (011) 156640-2599
Ing.Nelson Schutt (03455) 15-440037 / santalucia@mattaytrejo.com
www.angussantalucia.com.ar / @cabsantalucia



***GUILLERMO
LEHMANN***

COOPERATIVA agrícola ganadera Ltda