



22° REMATE ANUAL

# LOS COLORADOS DE SANTA LUCIA

*Angus y Brangus del litoral*

## CATÁLOGO DIGITAL

- + INFORMACIÓN
- + VIDEOS
- + PREFERTAS



**LUNES 17 DE JULIO**

SOCIEDAD RURAL DE  
CURUZÚ CUATIÁ

- + FISICO
- + TELEVISADO
- + STREAMING





22° REMATE ANUAL

# **LOS COLORADOS DE SANTA LUCIA**

*Angus y Brangus del litoral*



**TOROS ANGUS PP Y PC**

# “JEFE”

LUQUENSE 2965 TRAQUETO 958 T/E



OV  
01

[VER VIDEO](#)



[PREOFERTAR](#)

Toro de muy buen largo corporal, ancho y con una distinguida clase racial, que acompaña con sobresalientes Deps, peso al destete, Peso final, CE, y leche. Dueño de una línea genética consolidada en Santa Lucía y dentro del Angus Colorado ya que se trata de uno de los primeros hijos de **LUQUENSE 2379 TRAQUETO** en salir a venta, quien fue consagrado Gran Campeón Macho de la exposición del Litoral del año 2020, vendido en nuestro remate anual Litorangus a precio record de la raza y adquirido por el centro genético Semex. **TRAQUETO** es hijo de **LUQUENSE 1911 ENTRADOR**, quien fue Campeón Ternero Mayor y Res. Campeón dos años mayor en Palermo 2018, adquirido también por Semex. **JEFE**, combina en su línea genética materna a **LUQUENSE 958 FENOMENA**, una de las donantes más importantes de la cabaña que sobresale por su destacada producción. Sin duda una oportunidad única para adquirir genética consagrada.

## PADRE

“TRAQUETO”  
LUQUENSE 2379 T/E

## MADRE

“FENOMENA”  
LUQUENSE 958 PUCARA 518 T/E

## AB MATERNO

“PUCARA”  
TRES MARIAS 6927 PUCARA T/E

## FICHA

F.NAC	26/06/2021
PESO AL NACER	42 Kg
PESO 205 DIAS	334 Kg
PESO FINAL	751 Kg
PESO ACTUAL	950 Kg
CE	41 Cm
CARAVANA	UV986 N850

## DEPS

PN	+0,9
PD	+10,8
PF	+40,4
LECH	+3,0
CE	+1,5
AOB	+2,4
GD	+0,14
GC	-0,12
GI	+0,07
MARM	+0,5

# OV 02



**RP 0271**

F.NAC	24/10/2020
PESO	905 Kg
CE	38,5Cm
PADRE	ENTRADOR
FACILIDAD DE PARTO	-

[VER VIDEO](#)



[PREOFERTAR](#)



**RP 0333**

F.NAC	06/10/2020
PESO	885 Kg
CE	38,5 Cm
PADRE	ENTRADOR
FACILIDAD DE PARTO	SI

[VER VIDEO](#)



[PREOFERTAR](#)



# OV 03



**RP 0123**

F.NAC	31/08/2020
PESO	890 Kg
CE	42 Cm
PADRE	PRODIGO
FACILIDAD DE PARTO	-

[VER VIDEO](#)



[PREOFERTAR](#)



**RP 0229**

F.NAC	08/11/2020
PESO	875 Kg
CE	40 Cm
PADRE	MEDALLO
FACILIDAD DE PARTO	-

[VER VIDEO](#)



[PREOFERTAR](#)



# OV 04



**RP 0233**

F.NAC	28/09/2020
PESO	875 Kg
CE	40 Cm
PADRE	MEDALLO
FACILIDAD DE PARTO	-

[VER VIDEO](#)



[PREOFERTAR](#)



**RP 0315**

F.NAC	15/10/2020
PESO	856 Kg
CE	44 Cm
PADRE	MEDALLO
FACILIDAD DE PARTO	-

[VER VIDEO](#)



[PREOFERTAR](#)



# OV 05



**RP 0107**

F.NAC	11/09/2020
PESO	840 Kg
CE	40,5 Cm
PADRE	PRODIGO
FACILIDAD DE PARTO	SI

[VER VIDEO](#)



[PREOFERTAR](#)



**RP 0239**

F.NAC	12/10/2020
PESO	835 Kg
CE	40 Cm
PADRE	COMPACTO
FACILIDAD DE PARTO	-

[VER VIDEO](#)



[PREOFERTAR](#)



# OV 06



**RP 0095**

F.NAC	04/09/2020
PESO	815 Kg
CE	38,5 Cm
PADRE	COMPACTO
FACILIDAD DE PARTO	-

[VER VIDEO](#)



[PREOFERTAR](#)



**RP 0235**

F.NAC	26/10/2020
PESO	800 Kg
CE	39 Cm
PADRE	COMPACTO
FACILIDAD DE PARTO	-

[VER VIDEO](#)



[PREOFERTAR](#)



# OV 07



**RP 0319**

F.NAC	22/09/2020
PESO	830 Kg
CE	40 Cm
PADRE	ENTRADOR
FACILIDAD DE PARTO	SI

[VER VIDEO](#)



[PREOFERTAR](#)



**RP 0329**

F.NAC	24/10/2020
PESO	875 Kg
CE	39,5 Cm
PADRE	ENTRADOR
FACILIDAD DE PARTO	SI

[VER VIDEO](#)



[PREOFERTAR](#)



# OV 08



**RP 0033**

F.NAC	17/04/2020
PESO	840 Kg
CE	41 Cm
PADRE	COMPACTO
FACILIDAD DE PARTO	SI

[VER VIDEO](#)



[PREOFERTAR](#)



**RP 0263**

F.NAC	11/10/2020
PESO	855 Kg
CE	39 Cm
PADRE	COMPACTO
FACILIDAD DE PARTO	-

[VER VIDEO](#)



[PREOFERTAR](#)



# OV 09



**RP 0283**

F.NAC	17/09/2020
PESO	800 Kg
CE	38,5 Cm
PADRE	COMPACTO
FACILIDAD DE PARTO	-

[VER VIDEO](#)



[PREOFERTAR](#)



**RP 0297**

F.NAC	22/09/2020
PESO	805 Kg
CE	40 Cm
PADRE	ENTRADOR
FACILIDAD DE PARTO	-

[VER VIDEO](#)



[PREOFERTAR](#)



# OV 10



**RP 2753**

F.NAC	10/08/2020
PESO	810 Kg
CE	41,5 Cm
PADRE	ENTRADOR
FACILIDAD DE PARTO	-

[VER VIDEO](#)



[PREOFERTAR](#)



**RP 0151**

F.NAC	22/09/2020
PESO	825 Kg
CE	42 Cm
PADRE	ENTRADOR
FACILIDAD DE PARTO	-

[VER VIDEO](#)



[PREOFERTAR](#)



# OV 11



**RP 0211**

F.NAC	22/09/2020
PESO	885 Kg
CE	42,5 Cm
PADRE	ENTRADOR
FACILIDAD DE PARTO	-

[VER VIDEO](#)



[PREOFERTAR](#)



**RP 0245**

F.NAC	22/09/2020
PESO	835 Kg
CE	43 Cm
PADRE	ENTRADOR
FACILIDAD DE PARTO	SI

[VER VIDEO](#)



[PREOFERTAR](#)





# OV 12



**RP 0167**

F.NAC	<b>27/08/2020</b>
PESO	<b>890 Kg</b>
CE	<b>38,5 Cm</b>
PADRE	<b>CORONEL</b>
FACILIDAD DE PARTO	-

[VER VIDEO](#)



[PREOFERTAR](#)



**RP 0207**

F.NAC	<b>22/09/2020</b>
PESO	<b>865 Kg</b>
CE	<b>40 Cm</b>
PADRE	<b>CORONEL</b>
FACILIDAD DE PARTO	<b>SI</b>

[VER VIDEO](#)



[PREOFERTAR](#)



# OV 13



**RP 0131**

F.NAC	<b>10/09/2020</b>
PESO	<b>785 Kg</b>
CE	<b>39,5 Cm</b>
PADRE	<b>COMPACTO</b>
FACILIDAD DE PARTO	-

[VER VIDEO](#)



[PREOFERTAR](#)



**RP 0149**

F.NAC	<b>16/09/2020</b>
PESO	<b>810 Kg</b>
CE	<b>39 Cm</b>
PADRE	<b>ENTRADOR</b>
FACILIDAD DE PARTO	-

[VER VIDEO](#)



[PREOFERTAR](#)



# OV 13



**RP 0163**

F.NAC	16/09/2020
PESO	770 Kg
CE	39,5 Cm
PADRE	COMPACTO
FACILIDAD DE PARTO	-

[VER VIDEO](#)



[PREOFERTAR](#)



# OV 14



**RP 0175**

F.NAC	27/08/2020
PESO	845 Kg
CE	39,5 Cm
PADRE	PRODIGO
FACILIDAD DE PARTO	-

[VER VIDEO](#)



[PREOFERTAR](#)



**RP 0183**

F.NAC	10/09/2020
PESO	830 Kg
CE	41,5 Cm
PADRE	COMPACTO
FACILIDAD DE PARTO	-

[VER VIDEO](#)



[PREOFERTAR](#)



# OV 15



**RP 0115**

F.NAC	22/09/2020
PESO	785 Kg
CE	39 Cm
PADRE	COMPACTO
FACILIDAD DE PARTO	-

[VER VIDEO](#)



[PREOFERTAR](#)



**RP 0129**

F.NAC	09/09/2020
PESO	770 Kg
CE	40 Cm
PADRE	COMPACTO
FACILIDAD DE PARTO	-

[VER VIDEO](#)



[PREOFERTAR](#)



# OV 16



**RP 0247**

F.NAC	26/09/2020
PESO	790 Kg
CE	39,5 Cm
PADRE	COMPACTO
FACILIDAD DE PARTO	SI

[VER VIDEO](#)



[PREOFERTAR](#)



**RP 0257**

F.NAC	22/09/2020
PESO	785 Kg
CE	38,5 Cm
PADRE	COMPACTO
FACILIDAD DE PARTO	-

[VER VIDEO](#)



[PREOFERTAR](#)



# OV 16



**RP 0083**

F.NAC	03/09/2020
PESO	760 Kg
CE	37 Cm
PADRE	COMPACTO
FACILIDAD DE PARTO	-

[VER VIDEO](#)



[PREOFERTAR](#)



# OV 17



**RP 2799**

F.NAC	25/08/2020
PESO	745 Kg
CE	39 Cm
PADRE	REDIMIDO
FACILIDAD DE PARTO	SI

[VER VIDEO](#)



[PREOFERTAR](#)



**RP 2831**

F.NAC	22/10/2020
PESO	740 Kg
CE	39,5 Cm
PADRE	REENTOR
FACILIDAD DE PARTO	SI

[VER VIDEO](#)



[PREOFERTAR](#)



# OV 18



**RP 0203**

F.NAC	12/10/2020
PESO	815 Kg
CE	40,5 Cm
PADRE	COMPACTO
FACILIDAD DE PARTO	-

[VER VIDEO](#)



[PREOFERTAR](#)



**RP 0217**

F.NAC	10/09/2020
PESO	820 Kg
CE	38 Cm
PADRE	COMPACTO
FACILIDAD DE PARTO	-

[VER VIDEO](#)



[PREOFERTAR](#)



# OV 19



**RP 0199**

F.NAC	12/10/2020
PESO	810 Kg
CE	42 Cm
PADRE	COMPACTO
FACILIDAD DE PARTO	SI

[VER VIDEO](#)



[PREOFERTAR](#)



**RP 0209**

F.NAC	10/09/2020
PESO	790 Kg
CE	38 Cm
PADRE	COMPACTO
FACILIDAD DE PARTO	-

[VER VIDEO](#)



[PREOFERTAR](#)



# OV 20



**RP 0171**

F.NAC	04/09/2020
PESO	810 Kg
CE	39,5 Cm
PADRE	COMPACTO
FACILIDAD DE PARTO	SI

[VER VIDEO](#)



[PREOFERTAR](#)



**RP 0249**

F.NAC	06/10/2020
PESO	820 Kg
CE	38 Cm
PADRE	ENTRADOR
FACILIDAD DE PARTO	-

[VER VIDEO](#)



[PREOFERTAR](#)



# OV 21



**RP 0267**

F.NAC	20/10/2020
PESO	775 Kg
CE	39 Cm
PADRE	COMPACTO
FACILIDAD DE PARTO	-

[VER VIDEO](#)



[PREOFERTAR](#)



**RP 0053**

F.NAC	28/03/2020
PESO	780 Kg
CE	39,5 Cm
PADRE	REDIMIDO
FACILIDAD DE PARTO	SI

[VER VIDEO](#)



[PREOFERTAR](#)



# OV 21



**RP 0205**

F.NAC	22/09/2020
PESO	805 Kg
CE	39 Cm
PADRE	COMPACTO
FACILIDAD DE PARTO	-

[VER VIDEO](#)



[PREOFERTAR](#)



# OV 22



**RP 0049**

F.NAC	04/04/2020
PESO	780 Kg
CE	40 Cm
PADRE	REDIMIDO
FACILIDAD DE PARTO	SI

[VER VIDEO](#)



[PREOFERTAR](#)



**RP 0103**

F.NAC	11/09/2020
PESO	755 Kg
CE	39,5 Cm
PADRE	COMPACTO
FACILIDAD DE PARTO	-

[VER VIDEO](#)



[PREOFERTAR](#)



# OV 23



**RP 0311**

F.NAC	29/09/2020
PESO	795 Kg
CE	40 Cm
PADRE	COMPACTO
FACILIDAD DE PARTO	SI

[VER VIDEO](#)



[PREOFERTAR](#)



**RP 0343**

F.NAC	26/09/2020
PESO	760 Kg
CE	38 Cm
PADRE	COMPACTO
FACILIDAD DE PARTO	-

[VER VIDEO](#)



[PREOFERTAR](#)



# OV 24



**RP 2773**

F.NAC	17/08/2020
PESO	815 Kg
CE	42,5 Cm
PADRE	MEDALLO
FACILIDAD DE PARTO	-

[VER VIDEO](#)



[PREOFERTAR](#)



**RP 0349**

F.NAC	12/09/2020
PESO	795 Kg
CE	39 Cm
PADRE	LUQUENSE 2375
FACILIDAD DE PARTO	SI

[VER VIDEO](#)



[PREOFERTAR](#)







22° REMATE ANUAL

# LOS COLORADOS DE SANTA LUCIA

*Angus y Brangus del litoral*



**TOROS BRANGUS  
COLORADOS**

# “RECORDADO”

LUQUENSE 359 BLINDADO 112



OV  
25

[VER VIDEO](#)



[PREOFERTAR](#)

Toro moderado de gran corrección en sus líneas, de pelo corto y gran pigmentación. Toro muy completo por sus características carniceras y de bajo peso al nacer. Un toro muy completo ya que tiene características para ser utilizados en planteles para vacas y vaquillonas. Un destacado hijo de **LUQUENSE 059 BLINDADO**, toro que ha dejado su huella en el brangus de la cabaña. Su madre, **LUQUENSE 112 CORSARIA**, una de las donantes mas importantes, hija de Tanque uno de los mas destacados hijos de Home Run, con gran apertura de sangre.

## FICHA

F.NAC	20/04/2020
PESO AL NACER	32 Kg
PESO 205 DIAS	200 Kg
PESO FINAL	365 Kg
PESO ACTUAL	835 Kg
CE	38,5 Cm
CARAVANA	UV986 M851

### PADRE

“BLINDADO”  
LUQUENSE 059 T/E

### MADRE

“CORSARIA”  
LUQUENSE 112 TANQUE 3092 T/E

### AB MATERNO

“TANQUE”  
CX TANQUE 23 T/E

## DEPS

	DEPS	PRECIS.
PN	-0,29	0,67
PD	3,56	0,57
AM	1,49	0,37
PF	6,94	0,51
LYC	3,27	0,1
CE	-0,61	0,71

# “PERICO”

LUQUENSE 417 CAMBIAZO



OV  
25

[VER VIDEO](#)



[PREOFERTAR](#)

Toro de gran arco costal y muy buen grado de acebuzamiento que acompaña con un color firme. Hijo de uno de los toros fundadores del Brangus Colorado de Cabaña Santa Lucia, **LUQUENSE 153 CAMBIAZO**, Reservado Campeón Ternero Mayor Palermo 2017, adquirido por del centro genético Semex que hoy continua dejando una gran huella dentro de la raza. Padre también de **LUQUENSE 299 TOSTADO**, quien fue Reservado Campeón toro dos años menor en la Exposición Nacional Brangus 2021 y **LUQUENSE 316 CUARTETERA**, Campeón Vaca Adulta de la Exposición Nacional Brangus 2022. Su madre, **LUQUENSE 018 INGENIERO 2676** una gran donante de gran producción muy femenina y gran pigmentación que combina a Ingeniero por Yacaré.

## FICHA

F.NAC	03/08/2020
PESO AL NACER	39 Kg
PESO 205 DIAS	230 Kg
PESO FINAL	385 Kg
PESO ACTUAL	800 Kg
CE	40 Cm
CARAVANA	CD114 N772

### PADRE

“CAMBIAZO”  
LUQUENSE 153 CAMBIAZO

### MADRE

LUQUENSE 018 INGENIERO 2676

### AB MATERNO

“INGENIERO”  
EL CARMEN 1921 CEIBO

# OV 26



**RP 0017**

F.NAC	01/08/2020
PESO	915 Kg
CE	38 Cm
PADRE	TANGO

[VER VIDEO](#)



[PREOFERTAR](#)



**RP 0293**

F.NAC	31/08/2020
PESO	930 Kg
CE	45 Cm
PADRE	TANGO

[VER VIDEO](#)



[PREOFERTAR](#)



# OV 27



**RP 0061**

F.NAC	15/10/2020
PESO	825 Kg
CE	41 Cm
PADRE	CAMBIAZO

[VER VIDEO](#)



[PREOFERTAR](#)



**RP 0153**

F.NAC	10/08/2020
PESO	865 Kg
CE	39 Cm
PADRE	CAMBIAZO

[VER VIDEO](#)



[PREOFERTAR](#)



# OV 28



**RP 0213**

F.NAC	12/09/2020
PESO	800 Kg
CE	40,5 Cm
PADRE	CAMBIAZO

[VER VIDEO](#)



[PREOFERTAR](#)



# OV 29



**RP 0137**

F.NAC	03/08/2020
PESO	790 Kg
CE	39 Cm
PADRE	CAMBIAZO

[VER VIDEO](#)



[PREOFERTAR](#)



**RP 0185**

F.NAC	23/08/2020
PESO	815 Kg
CE	40 Cm
PADRE	CAMBIAZO

[VER VIDEO](#)



[PREOFERTAR](#)



# OV 30



**RP 0187**

F.NAC	13/09/2020
PESO	760 Kg
CE	38 Cm
PADRE	CAMBIAZO

[VER VIDEO](#)



[PREOFERTAR](#)



**RP 0313**

F.NAC	10/10/2020
PESO	785 Kg
CE	40 Cm
PADRE	CAMBIAZO

[VER VIDEO](#)



[PREOFERTAR](#)



# OV 31



**RP 0041**

F.NAC	28/08/2020
PESO	805 Kg
CE	38,5 Cm
PADRE	TANGO

[VER VIDEO](#)



[PREOFERTAR](#)



**RP 0231**

F.NAC	05/09/2020
PESO	805 Kg
CE	39 Cm
PADRE	CAMBIAZO

[VER VIDEO](#)



[PREOFERTAR](#)



# OV 32



**RP 0013**

F.NAC	21/08/2020
PESO	805 Kg
CE	39 Cm
PADRE	TANGO

[VER VIDEO](#)



[PREOFERTAR](#)



**RP 0219**

F.NAC	05/08/2020
PESO	790 Kg
CE	40 Cm
PADRE	CAMBIAZO

[VER VIDEO](#)



[PREOFERTAR](#)



# OV 33



**RP 355**

F.NAC	09/04/2020
PESO	890 Kg
CE	43 Cm
PADRE	DANTE

[VER VIDEO](#)



[PREOFERTAR](#)



# OV 34



**RP 0243**

F.NAC	18/09/2020
PESO	775 Kg
CE	41 Cm
PADRE	YAGUARETE

[VER VIDEO](#)



[PREOFERTAR](#)



**RP 0257**

F.NAC	18/09/2020
PESO	730 Kg
CE	38 Cm
PADRE	YAGUARETE

[VER VIDEO](#)



[PREOFERTAR](#)



# OV 35



**RP 0119**

F.NAC	15/10/2020
PESO	780 Kg
CE	38 Cm
PADRE	YAGUARETE

[VER VIDEO](#)



[PREOFERTAR](#)



**RP 0241**

F.NAC	11/10/2020
PESO	770 Kg
CE	37 Cm
PADRE	YAGUARETE

[VER VIDEO](#)



[PREOFERTAR](#)





# “RUFIAN”

LUQUENSE 347 PICANTE 036

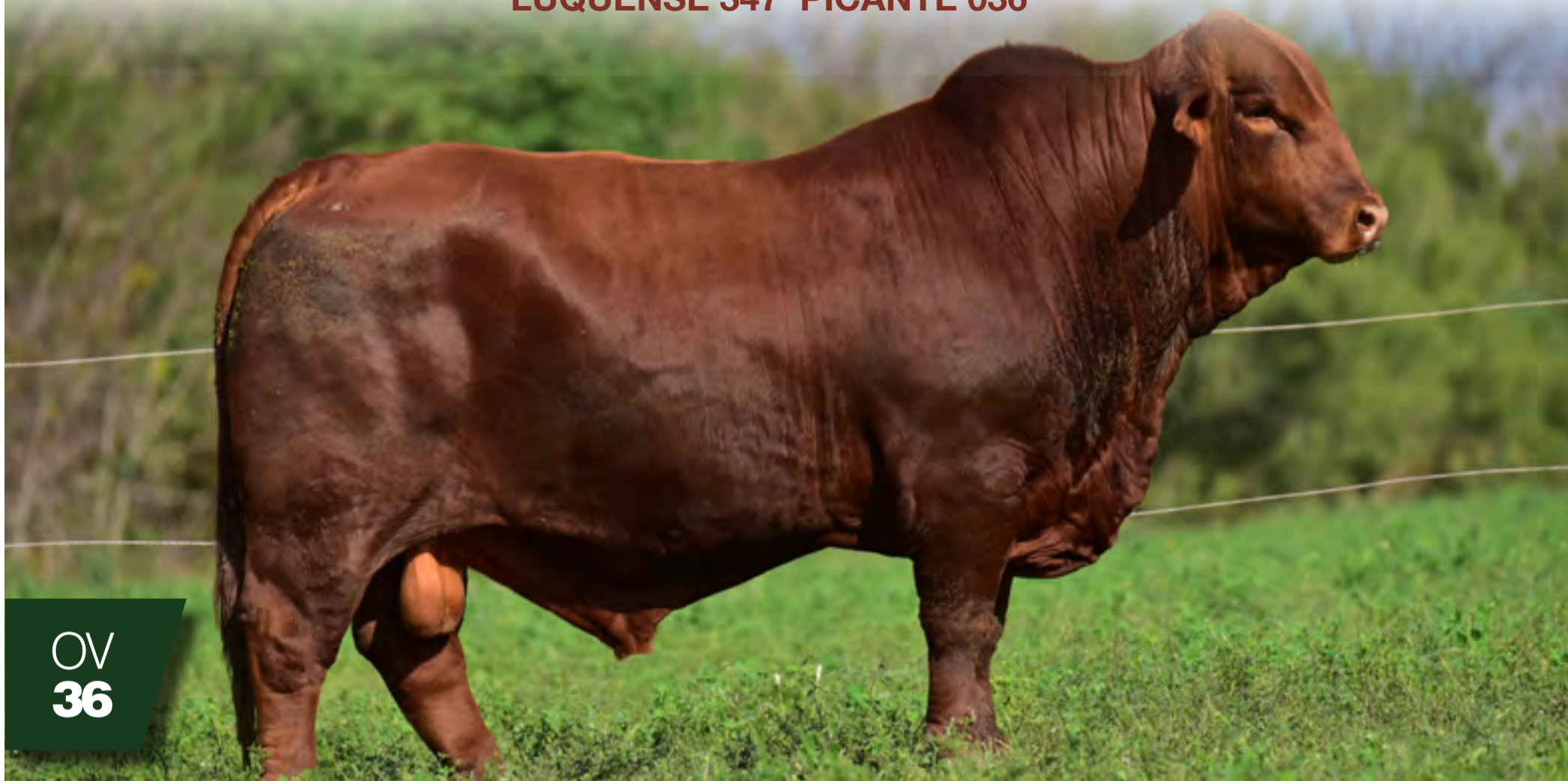

OV  
36

[VER VIDEO](#)



[PREOFERTAR](#)

Toro de gran estructura ósea, llamativo largo corporal y buen grado de acebuzamiento. Hijo de Picante, uno de los toros más renombrados dentro del Brangus Colorado, padre **LUQUENSE 153 CAMBIAZO**, destacado toro padre de nuestra cabaña, Reservado Campeón Ternero Mayor Palermo año 2017, actualmente comercializado por SEMEX. Su madre una de las donantes del podio de SANTA LUCIA, **LUQUENSE 036 REINA**, que combina en sus líneas genéticas a Ingeniero por Don Ciriaco y que sobresale por la producción de destacadas progenies, abuela **LUQUENSE 467 MUNDIAL**, Gran Campeón Macho del Congreso Mundial 2023, como también **LUQUENSE 213 JALAPEÑO**, otro padre importante, correcto tanto en su línea superior como inferior, distinguido por sus impactantes DEPs de desarrollo. Actualmente es comercializado por SEMEX.

## PADRE

“PICANTE”  
GUASUNCHOS 3933

## MADRE

“REINA”  
LUQUENSE 036 INGENIERO 2494 T/E

## AB MATERNO

“INGENIERO”  
EL CARMEN 1921 CEIBO

## FICHA

F.NAC	26/03/2020
PESO AL NACER	30 Kg
PESO 205 DIAS	250 Kg
PESO FINAL	490 Kg
PESO ACTUAL	950 Kg
CE	43 Cm
CARAVANA	UV986 M845

## DEPS

	DEPS	PRECIS.	RANK.
PN	0,21	0,74	60
PD	9,01	0,71	17
AM	1,53	0,61	86
PF	15,44	0,65	25
LY C	6,04	-	52
CE	1,74	0,77	3

# OV 37



**RP 0125**

F.NAC	22/10/2020
PESO	850 Kg
CE	39 Cm
PADRE	TANGO

[VER VIDEO](#)



[PREOFERTAR](#)



**RP 0233**

F.NAC	26/08/2020
PESO	855 Kg
CE	41 Cm
PADRE	TANGO

[VER VIDEO](#)



[PREOFERTAR](#)



# OV 38



**RP 0259**

F.NAC	31/08/2020
PESO	855 Kg
CE	40 Cm
PADRE	CAMBIAZO

[VER VIDEO](#)



[PREOFERTAR](#)



**RP 0289**

F.NAC	01/03/2020
PESO	805 Kg
CE	39 Cm
PADRE	TANGO

[VER VIDEO](#)



[PREOFERTAR](#)



# OV 39



**RP 423**

F.NAC	06/09/2020
PESO	780 Kg
CE	39 Cm
PADRE	CAMBIAZO

[VER VIDEO](#)



[PREOFERTAR](#)



**RP 433**

F.NAC	30/09/2020
PESO	785 Kg
CE	39 Cm
PADRE	TANGO

[VER VIDEO](#)



[PREOFERTAR](#)





22° REMATE ANUAL

# LOS COLORADOS DE SANTA LUCIA

*Angus y Brangus del litoral*



**VAQ. ANGUS PP ELITE  
CON GTIA. DE PREÑEZ**

# “QUERIDA”

LUQUENSE 2656 ENTRADOR 1884 T/E



OV  
40

[VER VIDEO](#)



[PREOFERTAR](#)

Vaquillona femenina de gran arco costal que combina con una gran estructura, sin dudas todos atributos físicos heredados a partir de una combinación genética de excelencia. Su padre **LUQUENSE 1911 ENTRADOR**, Campeón Ternero Mayor y Reservado Campeón dos años mayor en Palermo 2018, adquirido por el centro genético Semex, padre de **TRAQUETO**, Gran Campeón Macho de la Exposición del Litoral del año 2020 y precio record de la raza. Su madre **LUQUENSE 1884 PACTADA**, una de las donantes más importantes de la última generación de Santa Lucia hija de **LUQUENSE 1695 COMPACTO** que ha dado progenies premiadas en diferentes exposiciones. Su preñez de MIGUELITO toro de un biotipo funcional y moderado de comprobado bajo peso al nacer.

## PADRE

“ENTRADOR”  
LUQUENSE 1695 ENTRADOR T/E

## MADRE

“PACTADA”  
LUQUENSE 1884 COMPACTO 1488

## AB MATERNO

“COMPACTO”  
LUQUENSE 1695 COMPACTO T/E

## FICHA

RP	2656
F.NAC	13/08/2020

## DEPS

PN	+ 1,3
PD	+ 4,6
LECH	+ 1,6

## PREÑEZ

“MIGUELITO”  
DON JACINTO 191 SCOTCH 66

# “JACINTA”

LUQUENSE 2528 COMPACTO 1824



OV  
40

[VER VIDEO](#)



[PREOFERTAR](#)

Vaquillona de gran estructura corporal, muy ancho y de gran profundidad que acompaña con un firme color requemado. Deps de moderado peso al nacer y gran crecimiento. En sus líneas genéticas combina un importante padre de Santa Lucia como lo es **LUQUENSE 1695 COMPACTO** de gran producción en Cabaña Santa Lucia por otra donante de la cabaña hija de **LUQUENSE 1441 DOCTOR**, Tercer Mejor Toro Dos Años Mayor en Palermo año 2014, adquirido por el centro genético SEMEX y padre de **LUQUENSE 1911 ENTRADOR**, Campeón Ternero Mayor Palermo año 2016, Reservado Campeón Palermo año 2017 y abuelo de **LUQUENSE 2379 TRAQUETO**, Gran Campeón Macho Exposición del Litoral 2020. y precio record de la raza. Su preñez de Miguelito toro de un biotipo funcional y moderado de comprobado bajo peso al nacer.

## PADRE

“COMPACTO”  
LUQUENSE 1695 COMPACTO T/E

## MADRE

LUQUENSE 1824  
DOCTOR 958 T/E

## AB MATERNO

“DOCTOR”  
LUQUENSE DOCTOR 1441 TE

## FICHA

RP	2528
F.NAC	24/03/2020

## DEPS

PN	0,0
PD	+8,2
LECH	- 2,7

## PREÑEZ

“MIGUELITO”  
DON JACINTO 191 SCOTCH 66

# “BAQUEANA”

LUQUENSE 2536 MEDALLO 1582



OV  
41

[VER VIDEO](#)



[PREOFERTAR](#)

Vaquillona de imponente largo y una gran estructura que acompaña con un explosivo desarrollo y positiva en leche. Hija de **LUQUENSE 1979 MEDALLO**, Gran Campeón en la Expo del Litoral 2018 actualmente en GENPRO y padre de grandes exponentes como **LUQUENSE 2876 MEDALLA**, R. Campeón y primer premio en la Expo 80 años Angus en Palermo 2023. Su Madre **LUQUENSE 1582 VAQUERA**, una de las donantes mas importantes de Santa Lucia con una gran apertura de sangre hija de Cowboy Cut, toro con una gran producción tanto en EEUU como Canadá y Argentina. Su preñez de **LUQUENSE 2695 PAYASO**, un toro de comprobado bajo peso al nacer que combina a Redemption por Payador.

## PADRE

“MEDALLO”  
LUQUENSE MEDALLO 1979 T/E

## MADRE

“VAQUERA”  
LUQUENSE 1582 COWBOY CUT 672 T/E

## AB MATERNO

““COWBOY CUT”  
RED LAZY MC COWBOY CUT 26U

## FICHA

RP	2536
F.NAC	28/03/2020

## DEPS

PN	+1,6
PD	+8,9
LECH	+1,7

## PREÑEZ

“PAYASO”  
LUQUENSE 2685 2013 1628

# “REDIMIDA”

LUQUENSE 2558 REDENTOR 1274



OV  
41

[VER VIDEO](#)



[PREOFERTAR](#)

Vaquillona muy ancha y de grandes características carniceras. Es para destacar su negativo peso al nacer para continuar produciendo líneas de bajo peso con muy buen desarrollo. Hija de **LUQUENSE 2001 REDENTOR**, uno de los toros mas utilizados en las líneas de bajo peso, hijo de Redemption de comprobado bajo peso al nacer por la madre de **LUQUENSE 1911 ENTRADOR**, uno de los toros mas importante del angus colorado de los últimos tiempos que en su línea materna contiene al gran Daktari de bajo peso al nacer. Su madre **LUQUENSE 1274**, una donante de gran potencia y desarrollo que ha dejado grandes crías en la cabaña. Su preñez de **LUQUENSE 2695 PAYASO** Payaso, toro de comprobado bajo peso la nacer que en su sangre encontramos al gran Payador.

## PADRE

“REDENTOR”  
LUQUENSE 2001 REDEMPTION 8588 T/E

## MADRE

LUQUENSE 1274 QUEBRACHO 828

## AB MATERNO

“QUEBRACHO”  
TRES MARIAS 5839 T/E

## FICHA

RP	2558
F.NAC	16/04/2020

## DEPS

PN	-0,4
PD	+1,7
LECH	-2,4

## PREÑEZ

“PAYASO”  
LUQUENSE 2685 2013 1628





22° REMATE ANUAL

# LOS COLORADOS DE SANTA LUCIA

*Angus y Brangus del litoral*



**VAQ. BRANGUS  
G.A ELITE CON GTIA. DE PREÑEZ**

# “ESPIA”

LUQUENSE 534 CAMBIAZO 2718



[VER VIDEO](#)



[PREOFERTAR](#)

Vaquillona que posee un muy buen grado de acebuzamiento y gran profundidad, sin dudas todas virtudes fenotípicas heredadas de sus líneas genéticas. Hija de uno de los toros fundadores del Brangus Colorado de Cabaña Santa Lucia, **LUQUENSE 153 CAMBIAZO**, Reservado Campeón Ternero Mayor Palermo 2017, adquirido por del centro genético Semex que hoy continua dejando una gran huella dentro de la raza. Padre también de **LUQUENSE 299 TOSTADO**, quien fue Reservado Campeón toro dos años menor en la Exposición Nacional Brangus 2021 y **LUQUENSE 316 CUARTETERA**, Campeón Vaca Adulta de la Exposición Nacional Brangus 2022. Su madre Guasunchos 2718, destacada donante hija de Yupanqui, importante padre dentro de la raza y madre de **LUQUENSE 335 SATANÁS**, precio máximo en nuestro remate actualmente en CIAVT. Su preñez de **BOTIJA**, Hijo de **ROCKERO**, un destacado toro de línea de comprobado bajo peso al nacer, hijo de Rocko.

## PADRE

“CAMBIAZO”  
LUQUENSE 153 CAMBIAZO

## MADRE

GUASUNCHOS 2718 T/E

## AB MATERNO

“YUPANQUI”  
QUILPO 393 CARDENAL

## FICHA

RP	534
F.NAC	03/06/2021

## DEPS

	DEPS	PRECIS.
PN	1,54	0,74
PD	2,74	0,69
AM	1,54	0,51
LYC	2,92	0,1
PF	12,33	0,61
CE	1,18	0,57

## PREÑEZ

“BOTIJA”  
LUQUENSE 461 ROCKERO 250

# “CHISPA”

LUQUENSE 394 PICANTE 036



OV  
43

[VER VIDEO](#)



[PREOFERTAR](#)

Vaquillona acebuzada de gran calidad racial y correcta en todas sus líneas. A todos estos atributos fenotípicos tenemos que sumar su gran combinación genética consagrada dentro del Brangus Colorado. Su padre, Picante, toro que combina a Home Run entre sus líneas genéticas y es nada más ni nada menos que padre de **LUQUENSE 153 CAMBIAZO**, Reservado Campeón Ternero Mayor Palermo 2017, adquirido por el centro genético SEMEX. Su madre una de las donantes del podio de Santa Lucia, **LUQUENSE 036 REINA**, destacada por su gran producción de importantes progenies, como **LUQUENSE 213 JALAPEÑO Y LUQUENSE 306 GENIA**, madre de **LUQUENSE 467 MUNDIAL**, Gran Campeón Macho del Congreso Mundial Brangus 2023. Su preñez de Viamonte, padre de **MUNDIAL**, de frame bien moderado, excelente color, clase y bien precoz.

## PADRE

“PICANTE”  
GUASUNCHOS 3933

## MADRE

“REINA”  
LUQUENSE 036 INGENIERO 2494 T/E

## AB MATERNO

“INGENIERO”  
EL CARMEN 1921 CEIBO

## FICHA

RP	394
F.NAC	13/03/2020

## DEPS

	DEPS	PRECIS.
PN	0,68	0,67
PD	4,81	0,71
AM	2,69	0,61
LYC	5,09	0,1
PF	12,18	0,61
CE	1,58	0,63

## PREÑEZ

“VIAMONTE”  
LATISANA BRG 15 HEMINGWAY T/E

# “CAFETERA”

LUQUENSE 504 DANTE 204



OV  
44

[VER VIDEO](#)



[PREOFERTAR](#)

Vaquillona larga con un gran balance y estructura, son algunos de sus atributos fenotípicos que vale la pena destacar de este gran prospecto de donante. En su línea paterna encontramos a **LUQUENSE 085 DANTE**, destacado padre de Santa Lucia que cuenta con notables crías con muy interesantes deps, entre ellos su bajo peso al nacer, hijo de DAKOTA por la madre de **LUQUENSE 153 CAMBIAZO**. En su línea materna, encontramos a **LUQUENSE 206 LADERA**, donante de la cabaña hija de Heredero, Toro de gran expresión y color como precocidad, que ha dejado su huella en el Brangus Colorado. Su preñez de **LUQUENSE 403 PRÍNCIPE**, toro de frame bien moderado, excelente color y clase y bien precoz.

## PADRE

“DANTE”  
LUQUENSE 085 DAKOTA 2494 TE

## MADRE

“LADERA”  
LUQUENSE 204 HEREDERO 2676

## AB MATERNO

“HEREDERO”  
RANCHO 1154 T/E

## FICHA

RP	504
F.NAC	20/03/2021

## DEPS

	DEPS	PRECIS.
PN	1,17	0,70
PD	8,98	0,63
AM	0,99	0,43
LYC	5,48	0,1
PF	11,12	0,57
CE	0,58	0,49

## PREÑEZ

“PRINCIPE”  
LUQUENSE 403



22° REMATE ANUAL

# **LOS COLORADOS DE SANTA LUCIA**

*Angus y Brangus del litoral*



**VAQ. ANGUS PC Y SELEC.  
CON GTIA. DE PREÑEZ**

# VAQUILLONAS PC

OV	RP	PARICIÓN	CANTIDAD	PREÑEZ
45	0394 - 0382 - 0384 -0386 - 0388	PRIMAVERA	5	LUQUENSE 2443 GARANTIDO

[VER VIDEO](#)[PREOFERTAR](#)

OV	RP	PARICIÓN	CANTIDAD	PREÑEZ
46	0390 - 0392 - 0426 - 0396 - 0398	PRIMAVERA	5	LUQUENSE 2443 GARANTIDO

[VER VIDEO](#)[PREOFERTAR](#)

OV	RP	PARICIÓN	CANTIDAD	PREÑEZ
47	0400 - 0402 - 0404 - 0406 - 0408	PRIMAVERA	5	LUQUENSE 2443 GARANTIDO

[VER VIDEO](#)[PREOFERTAR](#)

OV	RP	PARICIÓN	CANTIDAD	PREÑEZ
48	0410 - 0412 - 0414 - 0416 - 0418	PRIMAVERA	5	LUQUENSE 2443 GARANTIDO

[VER VIDEO](#)[PREOFERTAR](#)



OV	RP	PARICIÓN	CANTIDAD	PREÑEZ
49	0420 - 0422 - 0424 - 0380 - 0428	PRIMAVERA	5	LUQUENSE 2443 GARANTIDO



[VER VIDEO](#)[PREOFERTAR](#)



OV	RP	PARICIÓN	CANTIDAD	PREÑEZ
50	0430 - 0432 - 0434 - 0436 - 0438 - 0440	PRIMAVERA	6	LUQUENSE 2443 GARANTIDO



[VER VIDEO](#)[PREOFERTAR](#)

# VAQUILLONAS SELECCIONADAS

OV	PARICIÓN	CANTIDAD	PREÑEZ
51	PRIMAVERA	10	LUQUENSE 2443 GARANTIDO
<a href="#">VER VIDEO</a>			<a href="#">PREOFERTAR</a>

OV	PARICIÓN	CANTIDAD	PREÑEZ
52	PRIMAVERA	10	LUQUENSE 2443 GARANTIDO
<a href="#">VER VIDEO</a>			<a href="#">PREOFERTAR</a>

OV	PARICIÓN	CANTIDAD	PREÑEZ
53	PRIMAVERA	10	LUQUENSE 2443 GARANTIDO
<a href="#">VER VIDEO</a>			<a href="#">PREOFERTAR</a>

OV	PARICIÓN	CANTIDAD	PREÑEZ
54	PRIMAVERA	11	LUQUENSE 2443 GARANTIDO
<a href="#">VER VIDEO</a>			<a href="#">PREOFERTAR</a>





22° REMATE ANUAL

# **LOS COLORADOS DE SANTA LUCIA**

*Angus y Brangus del litoral*

Administración (011) 4372-2997 / Lic. Francisco J. Matta y Trejo (011) 156640-2599  
Asesor Johnny Gutiérrez: (2281) (15) 406355 / Ing. Nelson Schutt (03455) 15-440037  
santalucia@mattaytrejo.com / www.angussantalucia.com.ar / @cabsantalucia





**R & C** REGGI & CIA S.R.L.  
CONSIGNATARIOS